Absperr- und Signaltechnik, Verkehrszeichen, Bauzäune

- Absperrpfosten
- Absperrschranken
- Ampelanlagen
- Baken
- Baustellenleuchten
- Bauzäune
- Schilder

1

Bauzaunfolie
in weiß/schwarz/grün/blau · 3410 x 1760 mm

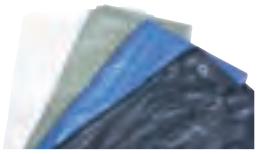

Art.-Nr.	EUR	KS
42 00 003 086	a. Anfrage ▷	KV00

Bauzaunfolie
grün · 50 m Rolle · winddurchlässig

Art.-Nr.	EUR	KS
42 00 003 087	a. Anfrage ▷	KV00

Betonfuß
neutral · 35 kg

Art.-Nr.	EUR	KS
42 00 003 088	a. Anfrage ▷	KV00

Betonfuß
24 kg

Art.-Nr.	EUR	KS
42 00 003 089	a. Anfrage ▷	KV00

Recyclingfuß
22 kg

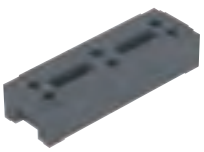

Art.-Nr.	EUR	KS
42 00 003 090	a. Anfrage ▷	KV00

Mit ▷ gekennzeichnete Artikel sind keine Lagerartikel, die Beschaffung erfolgt in der Regel innerhalb einer Woche.

Stahlfußplatte
500 x 250 x 200 mm

Art.-Nr.	EUR	KS
42 00 003 081	**a. Anfrage**	▷ KV00

Bodenplatte
für Strebe · 1.500 x 150 x 210 mm

Art.-Nr.	EUR	KS
42 00 003 082	**a. Anfrage**	▷ KV00

Erdnagel
mit 2 Hülsen · 600 x 140 x 80 mm

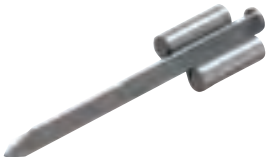

Art.-Nr.	EUR	KS
42 00 003 083	**a. Anfrage**	▷ KV00

Transportgestell
senkrecht · für 25 Elemente

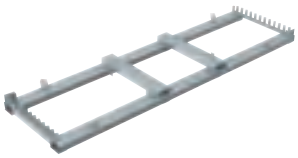

Art.-Nr.	EUR	KS
42 00 003 084	**a. Anfrage**	▷ KV00

Transportgestell Multifunktion
für 30 Elemente und 33 Füße

Art.-Nr.	EUR	KS
42 00 003 085	**a. Anfrage**	▷ KV00

Drehgelenk
230 x 140 x 53 mm

Art.-Nr.	EUR	KS
42 00 003 077	a. Anfrage ▷	KV00

Torrolle
macht jeden Zaun zum Tor

Art.-Nr.	EUR	KS
42 00 003 078	a. Anfrage ▷	KV00

Erdnagel
60 cm

Art.-Nr.	EUR	KS
42 00 003 079	a. Anfrage ▷	KV00

Strebe
1315 x 1800 x 42 mm

Art.-Nr.	EUR	KS
42 00 003 080	a. Anfrage ▷	KV00

Mit ▷ gekennzeichnete Artikel sind keine Lagerartikel, die Beschaffung erfolgt in der Regel innerhalb einer Woche.

Verbindungsschelle Basic
2 mm Wandstärke

Art.-Nr.	EUR	KS
42 00 003 072	a. Anfrage	▷ KV00

Hochsicherheitsklammer
3 mm Wandstärke

Art.-Nr.	EUR	KS
42 00 003 073	a. Anfrage	▷ KV00

Hochsicherheitsschlüssel
zum Auf- und Abschließen von Hochsicherheitsklammern

Art.-Nr.	EUR	KS
42 00 003 074	a. Anfrage	▷ KV00

Stacheldrahthalter
gerade · 490 mm · Anzahl Drähte 3

Art.-Nr.	EUR	KS
42 00 003 075	a. Anfrage	▷ KV00

Stacheldrahthalter
Y-Form · 740 mm

Art.-Nr.	EUR	KS
42 00 003 076	a. Anfrage	▷ KV00

Lauftor M90
Stahl · Maschenweite 76 x 300 mm · vollfeuerverzinkt · 1,2 x 2,0 m

Art.-Nr.	EUR	KS
42 00 003 069	**a. Anfrage**	▷ KV00

Mobilzaun Round Top
Standard · Stahl · 3,5 x 2,0 m

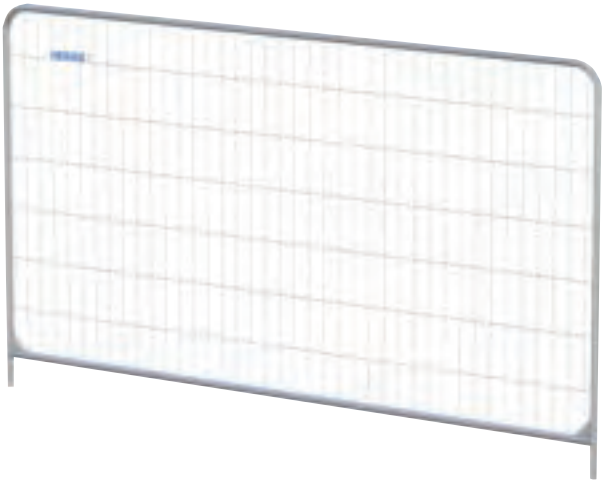

Art.-Nr.	EUR	KS
42 00 003 070	**a. Anfrage**	▷ KV00

Verbindungsschelle Standard
3 mm Wandstärke

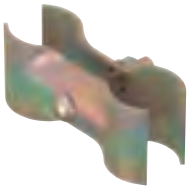

Art.-Nr.	EUR	KS
42 00 003 071	**a. Anfrage**	▷ KV00

Mit ▷ gekennzeichnete Artikel sind keine Lagerartikel, die Beschaffung erfolgt in der Regel innerhalb einer Woche.

Mobilzaun M90
Premium · Stahl · Maschenweite 76 x 300 mm · vollfeuerverzinkt · 3,5 x 2,0 m

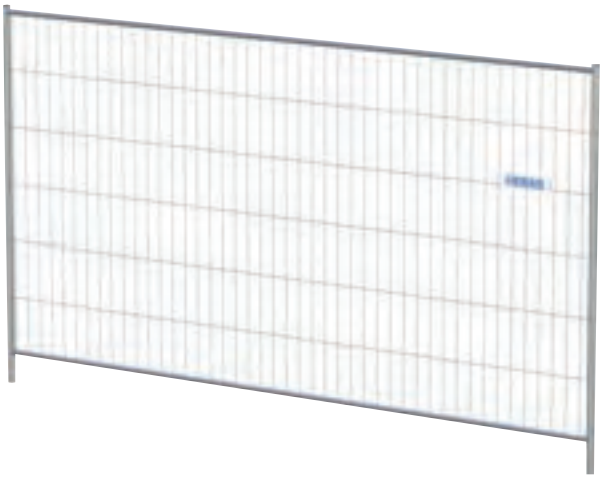

Art.-Nr.	EUR	KS
42 00 003 067	a. Anfrage	▷ KV00

Mobilzaun M800
Stahl · geschlossen · Sichtschutz aus beschichteten Blechen · Ral9010/9010 · 2,2 x 2,0 m

Art.-Nr.	EUR	KS
42 00 003 068	a. Anfrage	▷ KV00

Mobilzaun M350
Basic · Stahl · Maschenweite 100 x 355 mm · 3,5 x 1,2 m

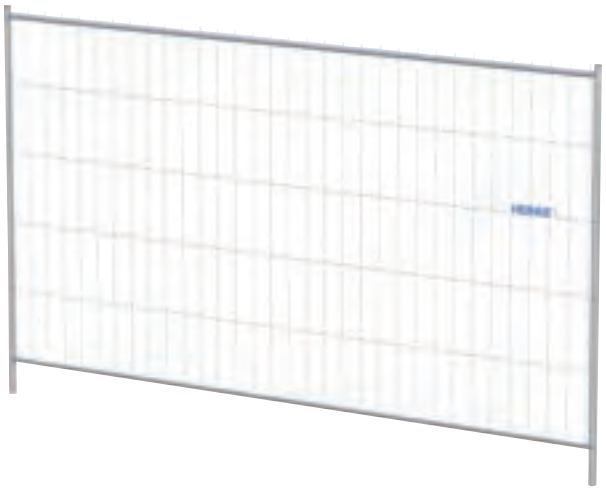

Art.-Nr.	EUR	KS
42 00 003 065	**a. Anfrage** ▷	KV00

Mobilzaun M500
High-Security · Stahl · Maschenweite 35 x 150 mm · 3,5 x 2,0 m

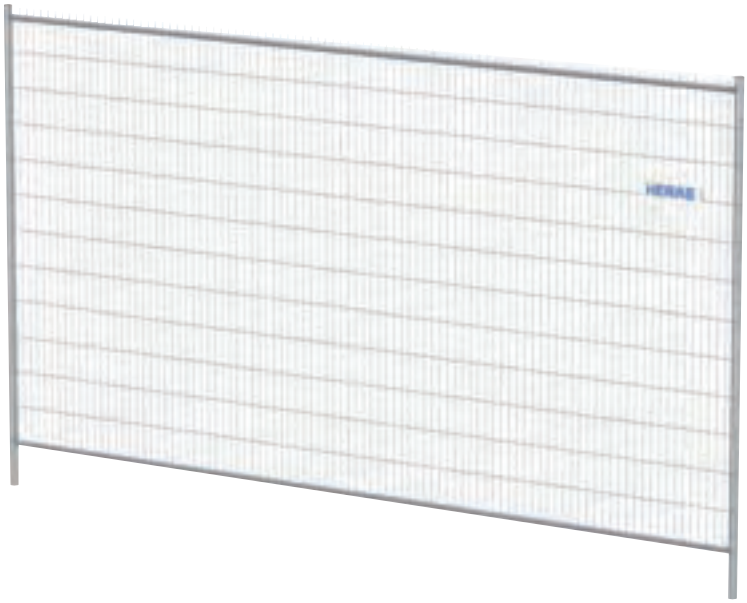

Art.-Nr.	EUR	KS
42 00 003 066	**a. Anfrage** ▷	KV00

Mit ▷ gekennzeichnete Artikel sind keine Lagerartikel, die Beschaffung erfolgt in der Regel innerhalb einer Woche.

Mobilzaun M400
Ausgleichselement · Stahl · Maschenweite 100 x 250 mm · 2,2 x 2,0 m

Art.-Nr.	EUR	KS
42 00 003 063	**a. Anfrage**	▷ KV00

Mobilzaun M300
Standard · Stahl · Maschenweite 100 x 250 mm · 3,5 x 1,2 m

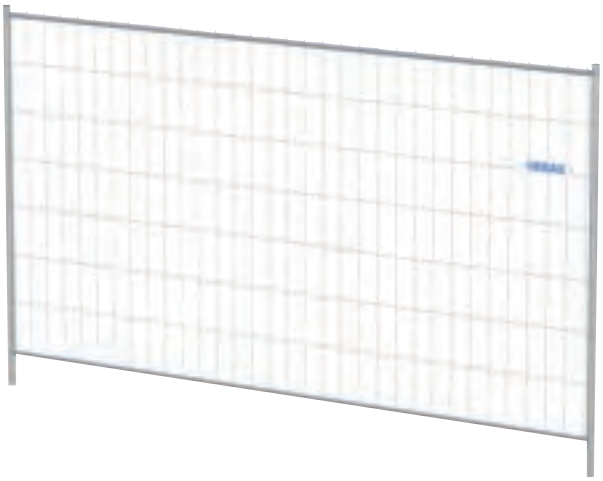

Art.-Nr.	EUR	KS
42 00 003 064	**a. Anfrage**	▷ KV00

Mobilzaun M 400
mit zusätzlich 3. Querrohr · Stahl · Maschenweite 100 x 250 mm · 3,5 x 2,0 m

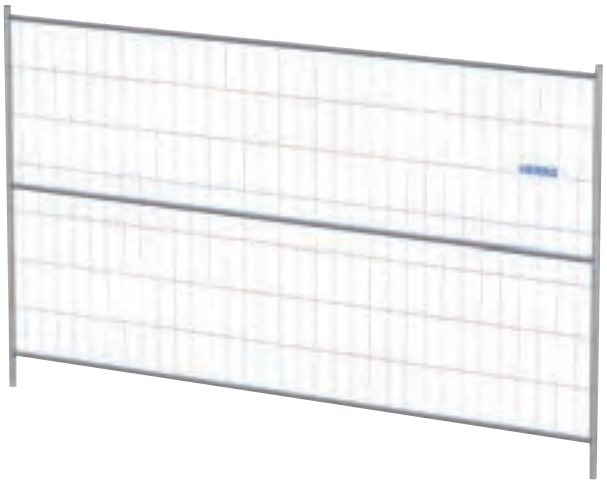

Art.-Nr.	EUR	KS
42 00 003 061	a. Anfrage	▷ KV00

Mobilzaun M400 Top
mit Verstärkungsecken · Stahl · Maschenweite 100 x 250 mm · 3,5 x 2,0 m

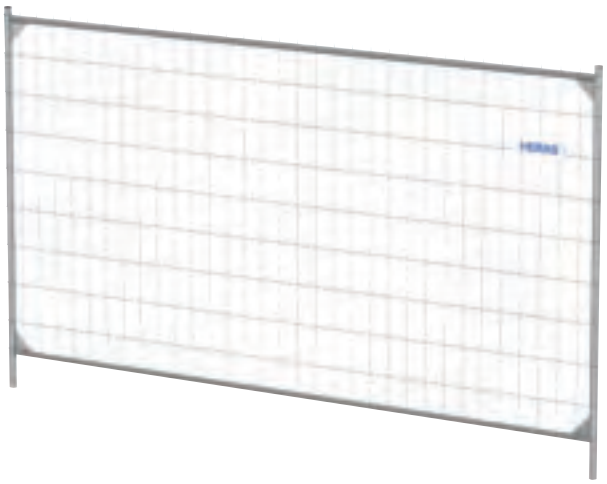

Art.-Nr.	EUR	KS
42 00 003 062	a. Anfrage	▷ KV00

Mit ▷ gekennzeichnete Artikel sind keine Lagerartikel, die Beschaffung erfolgt in der Regel innerhalb einer Woche.

Absperrgitter
für den Innen- und Außenbereich · unübersehbar und leicht durch die 16 beweglichen Elemente am gewünschten Gefahrenbereich einsetzbar – als gerade Absperrung, gebogen oder im Kreis · 2 spurlose Laufrollen ermöglichen im geschlossenem Zustand einen schnellen Einsatz vor Ort · gelb, aus Polyethylen · Länge 4 m komplett ausgeklappt · H 1000 x B 600 x T 350 mm

Art.-Nr.	EUR	KS
90 01 477 000	**459,00**	G792

Mobilzaun M100
Stahl · halbhoch · Maschenweite 100 x 250 mm · 3,5 x 1,2 m

Art.-Nr.	EUR	KS
42 00 003 059	**a. Anfrage**	▷ KV00

Mobilzaun M400
Stahl · Maschenweite 100 x 250 mm · 3,5 x 2,0 m

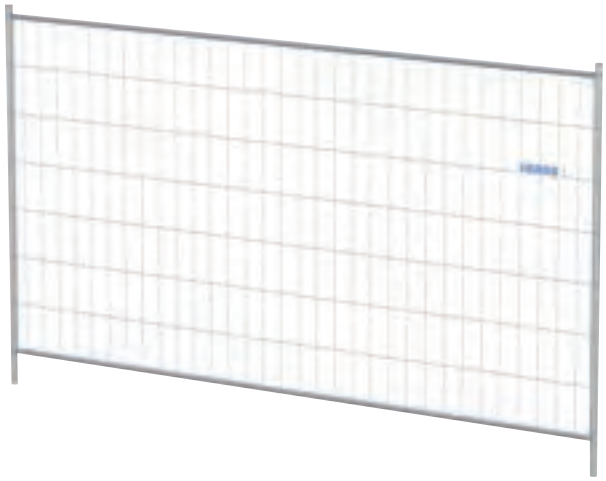

Art.-Nr.	EUR	KS
42 00 003 060	**a. Anfrage**	▷ KV00

Verkehrsspiegel
für innen und außen · Überwachung von Industriegeländen, Lager, Werkhallen, Straßenkreuzungen, toten Ecken und Winkeln · ca. 90° Blickwinkel · Rückwand und Rahmen aus weißem Kunststoff, mit roten Reflektorstreifen, Spiegel aus Polymir, unzerbrechlich · inkl. Halterung für Wand und Pfosten, Ø 60-90 mm · einfache Montage

H x B mm	max. Beobachterabstand m	Gewicht kg	Art.-Nr.	EUR	KS
400 x 600	9	10,0	**90 00 490 206**	**210,00**	G790
600 x 800	20	15,0	**90 00 490 207**	**304,50**	H790
800 x 1000	30	21,0	**90 00 490 208**	**498,00**	H790

Verkehrsspiegel
für Innen- und Außenbereich · Überwachung von Industriegeländen, Lager, Werkhallen, Straßenkreuzungen, toten Ecken und Winkeln · ca. 90° Blickwinkel · Rückwand und Rahmen aus weißem, schlagfestem und UV-stabilem Kunststoff, mit roten Reflektorstreifen, Spiegelfläche aus stoßfestem Acryl (PMMA) · inkl. Halterung für Pfosten, Ø 50-85 mm · einfache Montage

Höhe mm	Breite mm	max. Beobachterabstand m	Gewicht kg	Art.-Nr.	EUR	KS
400	600	15	4,3	**90 00 490 230**	**139,00**	G790
600	800	22	6,8	**90 00 490 231**	**211,00**	G790
800	1000	27	11,0	**90 00 490 232**	**269,00**	G790

Kontroll-/Sicherheitsspiegel
für innen · Diebstahlüberwachung in Geschäften und Werkhallen, Kassenbereichen · Rückwand schwarz, Spiegel aus Polymir, unzerbrechlich · inkl. Halterung: bei Ausführung Ø 400 und 600 mm für Wand und Decke, bei Ausführung Ø 800 mm für Wand und Pfosten, Ø 60-90 mm

Ø mm	max. Beobachterabstand m	Gewicht kg	Art.-Nr.	EUR	KS
400	4	1	**90 00 490 212**	**74,80**	G790
600	8	3	**90 00 490 213**	**101,00**	G790
800	15	5	**90 00 490 214**	**213,00**	G790

Spiegel
die Anti-Frost-Funktion des Spiegels ist bis zu -20 °C garantiert · die Anti-Beschlag-Funktion verhindert das Beschlagen, ungeachtet der Temperatur und des Feuchtigkeitsniveaus des Standortes · der Spiegel lässt die Wärme entweichen, die er am Tag aufgenommen hat, um die Bildung von Frost zu vermeiden · der Anti-Frost/Anti-Beschlag-Spiegel benötigt keine elektrische Einrichtung · Spiegelfläche aus **Edelstahl**, Rahmen aus weißem Kunststoff, mit roten Reflektorstreifen · Lieferung inkl. Halterung
Art.-Nr. 91 90 491 517

Anti-Frost/
Anti-Beschlag ohne
elektrische Einrichtung

Höhe	Breite	Ø mm	max. Beobachterabstand m	Gewicht kg	Art.-Nr.	EUR	KS
		600	10	14	**91 90 491 498**	**819,00**	▷ H791
800	600		15	20	**91 90 491 499**	**976,00**	▷ H791

Mit ▷ gekennzeichnete Artikel sind keine Lagerartikel, die Beschaffung erfolgt in der Regel innerhalb einer Woche.

Verkehrszeichen

nach der StVO · Aluminium, 2 mm · Folie RA1· reflektierend

VZ-Nr. 286-10 · ø 600

VZ-Nr. 286-20 · ø 600

VZ-Nr. 286-30 · ø 600

VZ-Nr. 286 · ø 600

VZ-Nr. 301 · SL 900

VZ-Nr. 306 · 600x600

VZ-Nr. 308 · 600x600

VZ-Nr. 314 · 600x600

VZ-Nr. 357 · 600x600

VZ-Nr. 454-10 · 350x1250

VZ-Nr. 454-20 · 350x1250

VZ-Nr. 454-40 · 350x1250

VZ-Nr. 457-1 · 350x1400

VZ-Nr. 457-2 · 350x1400

VZ-Nr. 605-10 · 1000x250

VZ-Nr. 605-20 · 1000x250

VZ-Nr. 605-40 · 1000x250

VZ-Nr. 1000-10 · 330x600

VZ-Nr. 1000-11 · 330x600

VZ-Nr. 1000-20 · 330x600

VZ-Nr. 1000-21 · 330x600

VZ-Nr. 1004-30 · 330x600

VZ-Nr. 1012-30 · 330x600

VZ-Nr. 1012-31 · 330x600

VZ-Nr. 1012-32 · 330x600

VZ-Nr. 1028-30 · 450x600

VZ-Nr. 1028-32 · 330x600

VZ-Nr. ZZ
Zusatzschild ohne Text

Warn- und Hinweisschild

Aluminium, 2 mm · Folie RA1 · reflektierend

VZ-Nr. WH19 · 500x650

VZ-Nr. WH20 · 500x650

VZ-Nr. WH21 · 500x650

VZ-Nr. WH25 · 330x600

VZ-Nr. WH28 · 330x600

VZ-Nr. AH-15 · 200x400

VZ-Nr. WH5 · 500x500

Verkehrszeichen

nach der StVO · Aluminium, 2 mm · Folie RA1· reflektierend

VZ-Nr. 101 · SL 900

VZ-Nr. 103-10 · SL 900

VZ-Nr. 103-20 · SL 900

VZ-Nr. 112 · SL 900

VZ-Nr. 114 · SL 900

VZ-Nr. 120 · SL 900

VZ-Nr. 121-10 · SL 900

VZ-Nr. 121-20 · SL 900

VZ-Nr. 123 · SL 900

VZ-Nr. 125 · SL 900

VZ-Nr. 131 · SL 900

VZ-Nr. 133-10 · SL 900

VZ-Nr. 133-20 · SL 900

VZ-Nr. 101-11 · SL 900

VZ-Nr. 101-21 · SL 900

VZ-Nr. 138-10 · SL 900

VZ-Nr. 138-20 · SL 900

VZ-Nr. 205 · SL 900

VZ-Nr. 206 · 900x900

VZ-Nr. 208 · ø 600

VZ-Nr. 209-10 · ø 600

VZ-Nr. 209-20 · ø 600

VZ-Nr. 209-30 · ø 600

VZ-Nr. 211-10 · ø 600

VZ-Nr. 211-20 · ø 600

VZ-Nr. 214-10 · ø 600

VZ-Nr. 214-20 · ø 600

VZ-Nr. 220-10 · 300x800

VZ-Nr. 220-20 · 300x800

VZ-Nr. 222-10 · ø 600

VZ-Nr. 222-20 · ø 600

VZ-Nr. 250 · ø 600

VZ-Nr. 259 · ø 600

VZ-Nr. 274… · ø 600

VZ-Nr. 276 · ø 600

VZ-Nr. 278… · ø 600

VZ-Nr. 280 · ø 600

VZ-Nr. 282 · ø 600

VZ-Nr. 283-10 · ø 600

VZ-Nr. 283-20 · ø 600

VZ-Nr. 283-30 · ø 600

VZ-Nr. 283 · ø 600

Mit ▷ gekennzeichnete Artikel sind keine Lagerartikel, die Beschaffung erfolgt in der Regel innerhalb einer Woche.

Informationsblatt zur 11. Änderung der StVo

Größen der Verkehrszeichen

(1) Die Ausführung der Verkehrszeichen und Verkehrseinrichtungen ist auf das tatsächliche, individuelle Erfordernis zu begrenzen, unnötig groß dimensionierte Zeichen sind zu vermeiden.

(2) Sofern die Größe eines Verkehrszeichens nicht bereits durch StVo, VwV-StVo oder andere amtliche Vorschriften im Einzelfall festgelegt ist, erfolgt die Wahl der benötigten Verkehrszeichengröße - auf dem Hintergrund einer sorgfältigen Abwägung - anhand der nachstehenden Tabelle:

Tabelle der Schildergrößen von Verkehrszeichen mit festen Inhalten: Ronden, Dreiecke *) und Quadrate/Rechtecke *)

Maße in mm

	Größe 1 (70%)	Größe 2 (100%)	Größe 3 (125% bzw. 140%)
Ronde (Durchmesser)	420	600	750 (125%)
Dreieck (Seitenlänge)	630	900	1260 (140%)
Quadrat (Seitenlänge)	420	600	840 (140%)
Rechteck (H x B)	630 x 420	900 x 600	1260 x 840 (140%)

Tabelle der Schildergrößen von Zusatzzeichen *)

Maße der Zusatzzeichen in H x B in mm

	Größe 1 (70%)	Größe 2 (100%)	Größe 3 (125%)
Höhe 1	231 x 420	330 x 600	412 x 750
Höhe 2	315 x 420	450 x 600	562 x 750
Höhe 3	420 x 420	600 x 600	750 x 750

*) Aus Gründen der Verletzungsgefahr u.ä. werden die Ecken der Schilder gerundet. Der Eckradius beträgt bei der Größe 2 = 40 mm, bei Größe 1 und 3 ergibt er sich durch lineare Verkleinerung bzw. Vergrößerung.

(3) Größenangaben für Sonderformen, wie z.B. des Zeichens 201 StVo “Andreaskreuz”, sind zu den entsprechenden Zeichen dieses Katalogs vermerkt.

(4) Wenn aus übergeordneten Gründen ausnahmsweise von den Absatz 2 angegebenen Maßen abgewichen werden muss, ist nach III 3 zu den §§ 39 bis 43 VwV-StVo stets eine lineare Vergrößerung oder Verkleinerung vorzunehmen.

(5) In der Regel können die Größen der Verkehrszeichen folgenden Geschwindigkeitsbereichen zugeordnet werden:

Größen der Verkehrszeichen für Dreiecke, Quadrate und Rechtecke

Geschwindigkeitsbereich (km/h)	Größe
20 bis kleiner 50	1 (= 70% von Größe 2)
50 bis 100	2 (= 100%)
größer	3 (= 140% von Größe 2)

Größen der Verkehrszeichen für Ronden

Geschwindigkeitsbereich (km/h)	Größe
0 bis 20	1 (= 70% von Größe 2)
größer 20 bis 80	2 (= 100%)
größer	3 (= 140% von Größe 2)

(6) Auf Autobahnen und autobahnähnlichen ausgebauten Straßen ohne Geschwindigkeitsbeschränkung werden Verbote und vergleichbare Anordnungen zunächst durch Verkehrszeichen der Reihe der Größe 3 (140%) angekündigt. Wiederholungen erfolgen in der Regel in der Größe 2.

Markierungsspray*

hochwertiger Lack mit intensivem, dauerhaftem Farb- und Leuchtpigment · Alkohol-Basis, geruchsneutral · frostsichere, umweltverträgliche Langzeitmarkierung (3- 6 Monate) · geruchsarm · hohe Leucht- und Deckkraft · geringe Verschmutzungsgefahr · frei von Schwermetallen · Spezialspraykopf zum Überkopf sprühen · mit 360°-Spezialventil zur Kennzeichnung in allen Lagen · vor Gebrauch kräftig schütteln · Sprühentfernung ca. 10- 20 cm · trocken nach ca. 1- 5 Min. (abhängig von der Umgebungstemperatur) · **mit neuer, praktischer Sprühkappe**

Inhalt ml	Gebinde	Farbe	**Art.-Nr.**	VE	Grundpreis / EUR	**EUR**	KS
500	Spraydose	weiß	**40 00 354 083 +**	6	12,30 / 1l	**6,15**[1)]	A690
500	Spraydose	leuchtgelb	**40 00 354 084 +**	6	12,30 / 1l	**6,15**[1)]	A690
500	Spraydose	leuchtorange	**40 00 354 085 +**	6	12,30 / 1l	**6,15**[1)]	A690
500	Spraydose	rot	**40 00 354 080 +**	6	12,30 / 1l	**6,15**[1)]	A690
500	Spraydose	leuchtrot	**40 00 354 086 +**	6	12,30 / 1l	**6,15**[1)]	A690
500	Spraydose	leuchtpink	**40 00 354 087 +**	6	12,30 / 1l	**6,15**[1)]	A690
500	Spraydose	grün	**40 00 354 082 +**	6	12,30 / 1l	**6,15**[1)]	A690
500	Spraydose	blau	**40 00 354 081 +**	6	12,30 / 1l	**6,15**[1)]	A690

[1)] Preis per St.

Linienmarkierungsfarbe ROCOL Easyline® Edge

schnell trocknende, verschleißfeste Linienmarkierungsfarbe mit Halbglanz-Finish · Basis Epoxyd Ester · hervorragende Haftungs- und Haltbarkeitseigenschaften · exzellente Deckkraft · hochergiebig · lässt sich leicht, sauber und wirtschaftlich auftragen · Ergiebigkeit einer Spraydose, bei 50 mm Linienbreite: ca. 45 m · Trockenzeiten: Berührungstrocken: 10 Minuten / Oberflächentrocknung: 30 Minuten / Ganz trocken: 70 Minuten / Ausgehärtet: 4 Stunden / Fahrzeugverkehr: 12 Stunden · Verarbeitung mit Markierungsgerät Easyline® Edge (Art.-Nr. 91 90 491 442) oder Easyline® Kartuschenpistole möglich

VE = 6 Spraydosen

alle Farben ähnlich RAL

Inhalt ml	Gebinde	Farbe	RAL	**Art.-Nr.**	Grundpreis / EUR	**EUR**	KS
750	Spraydose	weiß	ähnlich 9016	**91 90 491 430**	35,60 / 1l	**160,20**[1)] ▷	G877
750	Spraydose	gelb	ähnlich 1023	**91 90 491 431**	35,60 / 1l	**160,20**[1)] ▷	G877
750	Spraydose	rot	ähnlich 3020	**91 90 491 432**	35,60 / 1l	**160,20**[1)] ▷	G877
750	Spraydose	orange	ähnlich 2009	**91 90 491 433**	35,60 / 1l	**160,20**[1)] ▷	G877
750	Spraydose	grün	ähnlich 6024	**91 90 491 434**	35,60 / 1l	**160,20**[1)] ▷	G877
750	Spraydose	blau	ähnlich 5017	**91 90 491 435**	35,60 / 1l	**160,20**[1)] ▷	G877
750	Spraydose	schwarz	ähnlich 9017	**91 90 491 436**	35,60 / 1l	**160,20**[1)] ▷	G877
750	Spraydose	grau	ähnlich 7045	**91 90 491 437**	35,60 / 1l	**160,20**[1)] ▷	G877

[1)] Preis per VE

Bodenmarkierungsgerät ROCOL Easyline® Edge

für Linienbreite 50/75/100 mm · mit patentiertem Luftstromsystem für eine hohe Randschärfe der Linien · mittels einer speziellen Düsen- und Verwirbelungstechnik wird der Sprühnebel hart begrenzt, eine Tropfenbildung ist ausgeschlossen · randscharfe Linien, kaum Sprühnebel · Griff für leichteres Arbeiten verstellbar · demontierbar für sicheres Einlagern und Transportieren · inkl. Transportbox, 2 Sätze Abdeckblenden und AA-Batterie · für die Verarbeitung von Easyline Edge® Aerosol-Linienmarkierungsfarbe (Art.-Nr. 91 90 491 430, 91 90 491 431, 91 90 491 432, 91 90 491 433, 9190491434, 91 90 491 435, 91 90 491 436 + 91 90 491 437)

Linienbreite mm	Anzahl Räder	**Art.-Nr.**	**EUR**	KS
50, 75, 100	4	**91 90 491 442**	**187,80** ▷	G877

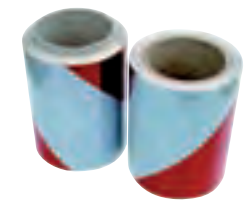

Container-Warnmarkierung

Container müssen mit Warnmarkierung aus Folie RA2 nach DIN 67520 Teil 2 gekennzeichnet werden · 1 Satz (pro Behälter) besteht aus je 8 Zuschnitten, 4 x links- bzw. 4 x rechtsweisend

Abmessung 141 x 705 mm

Ausführung	**Art.-Nr.**	**EUR**	KS
Satz	**42 00 001 220**	**165,00** ▷	L702
linksweisend	**42 00 001 221**	**25,00** ▷	L702
rechtsweisend	**42 00 001 222**	**25,00** ▷	L702

Mit ▷ gekennzeichnete Artikel sind keine Lagerartikel, die Beschaffung erfolgt in der Regel innerhalb einer Woche.

Colorspray*
Buntlackspray auf Acrylharz-Basis · blei- und cadmiumfrei, aromatenfrei · sehr ergiebig · trocknet sehr schnell · läuft nicht nach und gewährleistet so eine schnelle und saubere Arbeitsweise für Innen- und Außenlackierungen · witterungs- und korrosionsbeständig · empfehlenswerter Fertiganstrich mit dauerhafter Farbintensität für Metall, Holz, Mauerwerk und die meisten Plastikmaterialien · für Neuanstriche, Auffrischungen und Reparaturen

Glanzgrad: Hochglanz: ca. 90 % bei 60°-Winkel · Seidenglanz: ca. 50 % bei 60°-Winkel · Staubtrocken nach ca. 20 bis 25 Min., abhängig von der Umgebungstemperatur · Griffest nach ca. 2 Std. · Durchgetrocknet nach ca. 24 Std. · Überlackierbar innerhalb von 4 Stunden mit sich selbst, danach mind. 24 Stunden trocknen lassen

Hinweis: nicht geeignet für Styropor® und vinylhaltige Kunststoffe, überlackierbar mit Acrylharzlack, beim Einsatz anderer Lacksysteme (z.B. Alkydharz) bitte auf Überlackierbarkeit prüfen

Inhalt ml	Gebinde	Farbe	**Art.-Nr.**	VE	Grundpreis / EUR	**EUR**	KS
400	Spraydose	klarlack	**40 00 354 206 +**	6	16,88 / 1l	**6,75**[1)]	A690
400	Spraydose	rapsgelb	**40 00 354 205 +**	6	16,88 / 1l	**6,75**[1)]	A690
400	Spraydose	feuerrot	**40 00 354 200 +**	6	16,88 / 1l	**6,75**[1)]	A690
400	Spraydose	enzianblau	**40 00 354 201 +**	6	16,88 / 1l	**6,75**[1)]	A690
400	Spraydose	moosgrün	**40 00 354 202 +**	6	16,88 / 1l	**6,75**[1)]	A690
400	Spraydose	tiefschwarz	**40 00 354 203 +**	6	16,88 / 1l	**6,75**[1)]	A690
400	Spraydose	reinweiß	**40 00 354 204 +**	6	16,88 / 1l	**6,75**[1)]	A690
400	Spraydose	klarlack	**40 00 354 213 +**	6	16,88 / 1l	**6,75**[1)]	A690
400	Spraydose	rapsgelb	**40 00 354 212 +**	6	16,88 / 1l	**6,75**[1)]	A690
400	Spraydose	feuerrot	**40 00 354 207 +**	6	16,88 / 1l	**6,75**[1)]	A690
400	Spraydose	enzianblau	**40 00 354 208 +**	6	16,88 / 1l	**6,75**[1)]	A690
400	Spraydose	moosgrün	**40 00 354 209 +**	6	16,88 / 1l	**6,75**[1)]	A690
400	Spraydose	tiefschwarz	**40 00 354 210 +**	6	16,88 / 1l	**6,75**[1)]	A690
400	Spraydose	reinweiß	**40 00 354 211 +**	6	16,88 / 1l	**6,75**[1)]	A690

[1)] Preis per St.

Baustellenmarkierspray Pro Marker
nicht fluoreszierend · anwendbar für Markierungen auf der Baustelle, für Bohrungen, Sondierungen, bei Vermessungsarbeiten, bei Elektrizitäts-, Gas- und Wasserarbeiten · provisorische Markierung bis zu 12 Monate sichtbar · extrem gute Haftung auf jeglichen Untergründen- auch nass, hervorragende Leucht- und Deckkraft · feiner und präziser Strahl ermöglicht Schrift und Zeichnungen · Anwendung auch bei Minusgraden möglich · umweltfreundlich · ausgestattet mit der patentierten Soppec Schutzkappe mit dem praktischen Verschlußmechanismus

Inhalt ml	Gebinde	Farbe	**Art.-Nr.**	VE	Grundpreis / EUR	**EUR**	KS
500	Spraydose	weiß	**40 00 354 137 +**	12	12,70 / 1l	**6,35**[1)]	E849

[1)] Preis per St.

Baustellenmarkierspray FLUO TP
fluoreszierend · anwendbar für Markierungen auf der Baustelle, für Bohrungen, Sondierungen, bei Vermessungsarbeiten, bei Elektrizitäts-, Gas- und Wasserarbeiten · provisorische Markierung bis zu 12 Monate sichtbar · extrem gute Haftung auf jeglichen Untergründen - auch nass, hervorragende Leucht- und Deckkraft · feiner und präziser Strahl ermöglicht Schrift und Zeichnungen · Anwendung auch bei Minusgraden möglich · umweltfreundlich · ausgestattet mit der patentierten Soppec Schutzkappe mit dem praktischen Verschlussmechanismus

Inhalt ml	Gebinde	Farbe	**Art.-Nr.**	VE	Grundpreis / EUR	**EUR**	KS
500	Spraydose	leuchtgelb	**40 00 354 132 +**	12	12,70 / 1l	**6,35**[1)]	E849
500	Spraydose	leuchtorange	**40 00 354 131 +**	12	12,70 / 1l	**6,35**[1)]	E849
500	Spraydose	leuchtrot	**40 00 354 133 +**	12	12,70 / 1l	**6,35**[1)]	E849
500	Spraydose	leuchtpink	**40 00 354 136 +**	12	12,70 / 1l	**6,35**[1)]	E849
500	Spraydose	leuchtviolett	**40 00 354 135 +**	12	12,70 / 1l	**6,35**[1)]	E849
500	Spraydose	leuchtblau	**40 00 354 134 +**	12	12,70 / 1l	**6,35**[1)]	E849
500	Spraydose	leuchtgrün	**40 00 354 130 +**	12	12,70 / 1l	**6,35**[1)]	E849

[1)] Preis per St.

Markierstange
zum Markieren mit Spraydosen Fluo TP · mit 1 Rad

Art.-Nr.	**EUR**	KS
40 00 354 139	**62,50**	G849

Schlagzahlensatz
zum Einschlagen in Werkstücke mit einer Festigkeit bis zu 120 kp/mm² · Härte an der Gravur: 58-60 HRc · mit Sichtgravur auf jedem Stempel · maschinengraviert · Schriftbild nach DIN 1451 · sämtliche Stempel aus Werkzeugstahl, in seidenglanzmattierter Ausführung · in Kunststoffbox

Schlagzahlen 0 - 9

Schrifthöhe mm	Inhalt	Art.-Nr.	EUR	KS
6	9 teilig	**40 00 871 953**	**11,40**	E590

Schlagbuchstabensatz
zum Einschlagen in Werkstücke mit einer Festigkeit bis zu 120 kp/mm² · Härte an der Gravur: 58-60 HRc · mit Sichtgravur auf jedem Stempel · maschinengraviert · Schriftbild nach DIN 1451 · sämtliche Stempel aus Werkzeugstahl, in seidenglanzmattierter Ausführung · in Kunststoffbox

Großbuchstaben A-Z

Schrifthöhe mm	Inhalt	Art.-Nr.	EUR	KS
6	27 teilig	**40 00 871 968**	**34,20**	E590

Signierschablonensatz
aus Zinkblech · Blockschrift

Zahlen 0-9

Schrifthöhe mm	Art.-Nr.	EUR	KS
50	**40 00 871 959**	**11,10**	L548
100	**40 00 871 963**	**24,60**	L548

Signierschablonensatz
aus Zinkblech · Blockschrift

Großbuchstaben A-Z

Schrifthöhe mm	Art.-Nr.	EUR	KS
50	**40 00 871 993**	**27,30**	L548
100	**40 00 871 997**	**67,80**	L548

Mit ▷ gekennzeichnete Artikel sind keine Lagerartikel, die Beschaffung erfolgt in der Regel innerhalb einer Woche.

Signierpaste Classic 575

Tubenschreiber · für hochpermanente Markierungen · für die Beschriftung/Markierung auf fast allen Material-Oberflächen, egal ob trocken, feucht, glatt, rau, staubig, ölig · Aluminium-Tube mit langlebiger Messing-Spitze und Edelstahl-Kugel · extrem hitzebständig

Farbe	Inhalt ml	Art.-Nr.	EUR	KS
gelb	50	**40 00 871 404**	**4,90**	F591

Kreidehalter Pica Classic

mit Druckmechanik

für Kreide-Ø mm	Art.-Nr.	EUR	KS
11 - 12	**40 00 871 389**	**8,50**	E590

Permanentmarker Classic

für permanente Markierungen auf nahezu allen Oberflächen · schnell trocknend · wasser-/abriebfest

Strichbreite mm	Ausführung	Farbe	Art.-Nr.	VE	EUR	KS
2 - 6	Keilspitze	schwarz	**40 00 871 376 +**	10	**0,99**	F591
2 - 6	Keilspitze	rot	**40 00 871 377 +**	10	**0,99**	F591
2 - 6	Keilspitze	blau	**40 00 871 378 +**	10	**0,99**	F591

Markierstift MARKERPEN

hochwertiger Markierstift für Industrie und Gewerbe · höchste Deckkraft · schnelle Trocknung · gute Haftung · universell einsetzbar auf Metallen, Holz, Beton, Stein, Glas, Kunststoff usw. · ideal auch bei feuchten oder dunklen Oberflächen

Farbe	Art.-Nr.	EUR	KS
weiß	**40 00 354 198**	**4,30**	L849
gelb	**40 00 354 191**	**4,30**	L849
rot	**40 00 354 195**	**4,30**	L849
schwarz	**40 00 354 196**	**4,30**	L849

Bau-/Tieflochmarker Pica-Dry

eine spezielle Graphit-Mine ermöglicht Markierungen auf fast allen Material-Oberflächen, egal ob trocken, feucht, glatt, rau, staubig oder ölig · von glatten Flächen feucht abwischbar · Druckmechanik für automatischen Minenvorschub · nachfüllbar- integrierter Spitzer

Lieferung im Köcherschoner mit Taschenclip

Ausführung	Art.-Nr.	EUR	KS
mit Graphit-Mine	**40 00 871 843**	**9,40**	F591

Minenset Pica-Dry

ermöglicht Markierungen auf fast allen Material-Oberflächen, egal ob trocken, feucht, glatt, rau, staubig, ölig, hell oder dunkel (rot und gelb vor Temperaturen über 40° C schützen)

40 00 871 844

Bestückung	Anwendung	Inhalt	Art.-Nr.	EUR	KS
4 x schwarz, 2x rot, 2 x gelb	feucht abwischbar[1)]	8 Minen	**40 00 871 844**	**5,50**	F591
3 x blau, 2 x weiß, 3 x grün	wasserstrahlfest	8 Minen	**40 00 871 854**	**5,50**	F591

[1)] "von glatten Flächen"

Zimmermannsbleistift
ungespitzt · flachoval · rot poliert

Länge cm	Art.-Nr.	VE	EUR	KS
24	**40 00 871 878 +**	100	**0,59**[1]	E590

[1] Preis per St.

Zimmermannsbleistift Pica Classic 540
ungespitzt (leicht spitzbares Holz) · oval · rot · hochwertige Graphit-Mine

Länge cm	Härte	Art.-Nr.	VE	EUR	KS
24	2H	**40 00 871 345 +**	100	**1,20**[1]	E590
30	2H	**40 00 871 346 +**	100	**1,45**[1]	E590

[1] Preis per St.

Steinhauerstift Classic 541
ungespitzt (leicht spitzbares Holz) · oval · grün · robuste Graphit-Mine · besonders geeignet für extrem raue/harte Untergründe
wie z. B. Stein/Beton

Länge cm	Härte	Art.-Nr.	VE	EUR	KS
30	10H	**40 00 871 354 +**	100	**1,50**[1]	E590

[1] Preis per St.

Speckstein-/Schweißerkreide Pica Classic
unpapiert · wischfest und hitzebeständig (bis ca. 2000 °C) · zum Schreiben auf glühendem Eisen, Blech und Stahl · ideal für Markierungen bei Schweißarbeiten

VE = 1 Schachtel à 50 Stück

L x B x H mm	Art.-Nr.	EUR	KS
100 x 10 x 10	**40 00 871 390**	**14,50**[1]	E590

[1] Preis per Schachtel

Tafelkreide Classic 580
mit Papierhülle · ungespitzt · viereckige Form

VE = 1 Schachtel à 12 Stück

Farbe	L x B x H mm	Art.-Nr.	EUR	KS
weiß	90 x 13 x 13	**40 00 871 391**	**2,45**[1]	E590

[1] Preis per Schachtel

40 00 871 386

Förster-/Signierkreide Classic PRO 590
Premium Qualität · 6-eckig · Ø 12 mm · gespitzt · **papiert** · geeignet zur Beschriftung von trockenem und nassem Holz, Metall, Stein, Beton, Kunststoff · temperaturbeständig bis 70 °C

VE = 1 Schachtel à 12 Stück

40 00 871 386

Farbe	Länge mm	Art.-Nr.	EUR	KS
weiß	120	**40 00 871 385**	**8,90**[1]	E590
gelb	120	**40 00 871 386**	**8,90**[1]	E590
rot	120	**40 00 871 387**	**8,90**[1]	E590
blau	120	**40 00 871 388**	**8,90**[1]	E590

[1] Preis per Schachtel

Mit ▷ gekennzeichnete Artikel sind keine Lagerartikel, die Beschaffung erfolgt in der Regel innerhalb einer Woche.

Lampenmast
zur sicheren Ausleuchtung von Baustellen · notwendige Standfläche 1,60 x 1,60 m

Der Aufbau erfolgt über 3 Einzelteile (Standfuß mit Spindel, Standmast und Lampenträger).
Der Standmast kommt auch in der Kabelbrücke zum Einsatz.

Lieferung ohne Beleuchtung · ohne Ballast

Höhe m	Lampenhöhe m	Gewicht kg	Art.-Nr.	EUR	KS
5,50	6,00	132	**42 06 758 026**	**1029,00**	▷ L730

Kabelbrücke
mit Standfußverlängerung und Abspannseilen · die Brücke wurde entsprechend der DIN 1055 für Wind- und Verkehrslasten ausgelegt · max. Durchfahrhöhe 5,10 m · Nutzlast 20 kg/m²

Lieferung ohne Ballast

Durchfahr-B. m	Gewicht kg	Art.-Nr.	EUR	KS
11,5	422	**42 01 010 171**	**4181,10**	▷ L730
7,5	305	**42 00 001 008**	**2954,50**	▷ F591

Trassenwarnband
Verbundfolie aus PE mit schwarzem Aufdruck · 40 mm breit · umweltfreundlich · à 250 m auf der Rolle

Aufdruck	Farbe	Breite mm	Art.-Nr.	EUR	KS
Achtung Kabel	gelb	40	**40 00 818 335**	**14,00**	F591
Achtung Gasleitung	gelb	40	**40 00 818 336**	**14,00**	F591
Achtung Starkstromkabel	gelb	40	**40 00 818 337**	**14,00**	F591
Achtung Wasserleitung	blau	40	**40 00 818 338**	**14,00**	F591
Achtung Abwasserleitung	grün	40	**40 00 818 339**	**14,00**	F591

Trassenwarnband
Verbundfolie aus PE mit perforierten Sollbruchstellen gem. DIN EN 12613 · mit schwarzem Aufdruck · 50 mm breit · 250 m lang · umweltfreundlich

Aufdruck	Farbe	Breite mm	Art.-Nr.	EUR	KS
A. Deutsche Telekom T-Kabel	gelb	50	**40 00 818 344**	**37,00**	F591

Mobile Lösungen zur Verkehrsregelung

Funkgesteuerte Ampelanlagen

FABEMA®
MOBILE AMPELSYSTEME

Mit ▷ gekennzeichnete Artikel sind keine Lagerartikel, die Beschaffung erfolgt in der Regel innerhalb einer Woche.

Sichtzeichen
mit Reflexstreifen · ideal für die Abgrenzung von Parkbuchten oder Fahrwegen · H 600 x B 260 x T 160 mm · Leitschwelle, gelb aus Polypropylen · Reflexstreifen, orange aus Polyethylen · Gewicht 0,84 kg · inklusive Befestigungsmaterial (Schrauben und Dübel)

Art.-Nr.	EUR	KS
90 00 490 042	**22,50**	F790

Leitschwelle
PVC (gummiartig) · gute Signalwirkung durch gelbe Streifen · öl- und UV-beständig, sowie temperaturunempfindlich · L 1000 x B 150 x H 60 mm · Gewicht: 5,5 kg · inklusive Befestigungsmaterial (Schrauben und Dübel)

Breite mm	Gewicht kg	Art.-Nr.	EUR	KS
150	5,5	**90 00 490 044**	**49,80**	F790

Radstopper
PVC (gummiartig) · ideal zur frontalen (Radanschlag) oder seitlichen Abgrenzung von Parkplätzen geeignet · hohe Signalwirkung durch einseitig reflektierende Streifen · öl- und UV-beständig, sowie temperaturunempfindlich · L 500 x B 160 x H 100 mm · Gewicht 2,45 kg · inklusive Befestigungsmaterial (Schrauben und Dübel)

Breite mm	Gewicht kg	Art.-Nr.	EUR	KS
160	2,45	**90 00 490 045**	**27,20**	F790

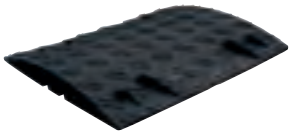

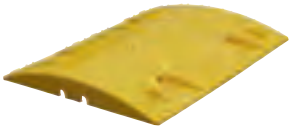

Tempo-Hemmschwelle
für Geschwindigkeiten bis 20 km/h · hohe Stabilität und lange Lebensdauer · aufgesetzte Reflektoren

Ausführung	Farbe	L x B x H mm	Art.-Nr.	EUR	KS
Mittelstück	schwarz	500 x 430 x 60	**42 00 002 070**	**31,90**	▷ J592
Mittelstück	gelb	500 x 430 x 60	**42 00 002 071**	**40,90**	▷ J592

Tempo-Hemmschwelle
für Geschwindigkeiten bis 20 km/h · hohe Stabilität und lange Lebensdauer · aufgesetzte Reflektoren

Ausführung	Farbe	L x B x H mm	Art.-Nr.	EUR	KS
Endstück	gelb	215 x 430 x 60	**42 00 002 072**	**16,10**	▷ J592

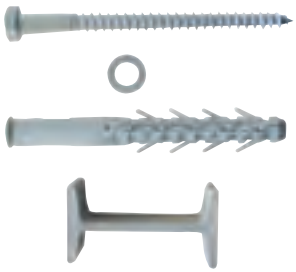

Schraubenset
Schraube, Dübel, U-Scheibe

Art.-Nr.	EUR	KS
42 00 002 073	**1,60**	▷ J592

Leitschwelle
aus Polypropylen · hohe Signalwirkung durch retroreflektierende Streifen · sehr gute Witterungs- und Temperaturbeständigkeit · L 1170 x B 150 x H 50 mm · Gewicht 2,4 kg · inklusive Befestigungsmaterial (Schrauben und Dübel)

Breite mm	Gewicht kg	Art.-Nr.	EUR	KS
150	2,4	**90 00 490 040**	**32,00**	F790
150	2,4	**90 00 490 041**	**32,00**	F790

Mit ▷ gekennzeichnete Artikel sind keine Lagerartikel, die Beschaffung erfolgt in der Regel innerhalb einer Woche.

Baumschutzbügel
zum Einbetonieren

Material	Ges.-H x B mm	Gewicht kg	Art.-Nr.	EUR	KS
feuerverzinkt	1400 x 800	10	**42 01 000 505**	**39,00**	▷ H193
feuerverzinkt + RAL 6005	1400 x 800	10	**42 01 000 506**	**58,90**	▷ H193

Bügel
aus Stahlrohr · Anlehnparker · standsicher · beidseitig anlehnbar · optimaler Diebstahlschutz · feuerverzinkt

Beschichtung gegen Aufpreis möglich!

H x B mm	Art.-Nr.	EUR	KS
1400 x 500	**42 01 000 500**	**46,00**	▷ H193
1400 x 1000	**42 01 000 501**	**50,90**	▷ H193
1400 x 1500	**42 01 000 502**	**54,70**	▷ H193
1400 x 2000	**42 01 000 503**	**59,90**	▷ H193
1400 x 2500	**42 01 000 504**	**65,60**	▷ H193

Wegeschranke
Hauptstütze:
Stahlkonstruktion 70 x 70 mm Vierkantrohr mit Bodenplatte 360 x 360 x 8 mm · zum Aufdübeln · inkl. 4 Bohrungen Ø 20 mm für Anker · feuerverzinkt und rot pulverbeschichtet

Auflagepfosten:
Stahlrohr 70 x 70 mm mit Bodenplatte 220 x 220 x 8 mm inkl. 4 Bohrungen Ø 20 mm für Anker

Schrankenbaum:
starkwandiges Ø 80 mm Aluminiumrohr mit Gegengewicht · unbeschichtet mit weiß/rot reflektierenden Streifen

Verschluss:
an der Auflagestütze Arretierung · bei geöffneter Schranke mit Steckbolzen an der Hauptstütze

lichte Weite mm	Art.-Nr.	EUR	KS
für Vorhangschloss			
3000	**42 01 000 507**	**576,80**	▷ H193
4000	**42 01 000 508**	**628,30**	▷ H193
5000	**42 01 000 509**	**679,80**	▷ H193
6000	**42 01 000 510**	**741,60**	▷ H193
7000	**42 01 000 511**	**813,70**	▷ H193
Dreikantverschluss			
3000	**42 01 000 512**	**669,50**	▷ H193
4000	**42 01 000 513**	**721,00**	▷ H193
5000	**42 01 000 514**	**772,50**	▷ H193
6000	**42 01 000 515**	**834,30**	▷ H193
7000	**42 01 000 516**	**906,40**	▷ H193
Profilzylinderschloss			
3000	**42 01 000 517**	**690,10**	▷ H193
4000	**42 01 000 518**	**741,60**	▷ H193
5000	**42 01 000 519**	**793,10**	▷ H193
6000	**42 01 000 520**	**854,90**	▷ H193
7000	**42 01 000 521**	**927,00**	▷ H193

Zubehör zu Wegeschranke

Ausführung	Bezeichnung	Art.-Nr.	EUR	KS
Befestigungsschraubensatz Typ 3	Befestigungsschraubensatz	**42 01 000 522**	**38,10**	▷ H193

Zubehör zu Wegeschranke

Ausführung	Bezeichnung	Art.-Nr.	EUR	KS
Satz-Bodenhülsen, **zum Einbetonieren**	Satz-Bodenhülsen	**42 01 000 523**	**82,40**	▷ H193

Zubehör zu Wegeschranke

Ausführung	Bezeichnung	Art.-Nr.	EUR	KS
Seilzugverstärkung	Seilzugverstärkung	**42 01 000 524**	**180,30**	▷ H193

Mit ▷ gekennzeichnete Artikel sind keine Lagerartikel, die Beschaffung erfolgt in der Regel innerhalb einer Woche.

Höhenbegrenzer schwenkbar

feuerverzinkt · weiß beschichtet · mit rot reflektierenden Leuchtstreifen · 1 Pfosten 70 x 70 mm Vierkantrohr · ortsfest · zum Einbetonieren, Gesamthöhe: ca. 2500 mm · 1 Pfosten 70 x 70 mm Vierkantrohr, lösbar, mit Dreikantverschluss · 1 Bodenhülse 80 x 80 mm, Vierkantrohr 500 mm · 1 Querholm 60 x 40 mm Durchfahrtshöhe ca. 2000 mm

Gewicht kg	Breite mm	Art.-Nr.	EUR	KS
45	3000	**42 00 001 712**	**381,10**	▹ H193
50	4000	**42 00 001 713**	**413,00**	▹ H193

Höhenbegrenzer feststehend

zum Einbetonieren · 2 Vierkantpfosten aus Stahlrohr 70 x 70 mm, Gesamthöhe: ca. 2500 mm · 1 Querholm 60 x 40 mm, Rechteckrohr · Durchfahrtshöhe ca. 2000 mm

Gewicht kg	Breite mm	Art.-Nr.	EUR	KS
40	3000	**42 00 001 714**	**317,20**	▹ H193
44	4000	**42 00 001 715**	**349,20**	▹ H193

Bodenhülse
zum Einbetonieren

unbedingt mitbestellen, wenn einbetoniert werden soll · für alle umlegbaren Pfosten

Typ	Gewicht kg	Art.-Nr.	EUR	KS
470.60	ca. 2,5	**42 00 001 292**	**13,20**	▷ H193

Absperrpfosten 470 UZB
vierkant · **umlegbar** · **mit Profilzylinderschloss u. drei Schlüsseln** · für Dübelbefestigung · mit Bodenplatte 100 x 150 mm · Vierkantrohr 70 x 70 mm · Höhe über Flur 900 mm · mit selbsteinrastender Verriegelung · mit aufgeschweißter Stahlkappe · feuerverzinkt und weiß beschichtet · mit drei rot reflektierenden Leuchtstreifen

Ein sehr standsicherer Absperrpfosten, nicht nur für den privaten Bereich.

Art.-Nr.	EUR	KS
42 05 100 149	**111,70**	▷ H193

Abdeckkappe 470.21
mit Federverschluss für Bodenhülse

Gewicht kg	Art.-Nr.	EUR	KS
ca. 1,2	**42 00 001 284**	**14,60**	▷ H193

Dreikantschlüssel
gefertigt nach DIN 3223 · aus Stahlguss, verzinkt · M12-Schenkellänge des Dreikants 20 mm

Art.-Nr.	EUR	KS
90 00 490 110	**11,50**	G790

Dreikantschlüssel
gefertigt nach DIN 3223 · aus Stahlguss · der vordere Haken ist zum Öffnen von Sicherheitsverschlüssen an Pfosten, das T-Stück am Ende für die Entriegelung von Abdeckkappen

Art.-Nr.	EUR	KS
90 00 490 111	**12,90**	G790

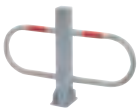

4709 UZ

4709 UZB

Parkplatzsperre 4709
Vierkantrohr 70 x 70 mm · mit seitlichen Rundrohrbügeln Gesamtbreite ca. 800 mm · Höhe über Flur 500 mm · **umlegbar** · **mit Profilzylinderschloss** · drei Schlüssel · selbsteinrastende Verriegelung · **für Dübelbefestigung** mit Bodenplatte 100 x 150 mm oder zur Befestigung an Bodenhülse Art.-Nr. 42 00 001 292

Typ	Ausführung	Gewicht kg	Art.-Nr.	EUR	KS
4709 UZ	feuerverzinkt	ca. 11,5	**42 00 001 290**	**119,20**	▷ H193
4709 UZB	feuerverzinkt und weiß beschichtet mit reflektierenden Leuchtstreifen	ca. 11,5	**42 00 001 291**	**138,10**	▷ H193

Mit ▷ gekennzeichnete Artikel sind keine Lagerartikel, die Beschaffung erfolgt in der Regel innerhalb einer Woche.

Absperrpfosten 470 FB

vierkant · **herausnehmbar** · **mit Dreikantverschluss** · nach DIN 3223 · selbsteinrastende Verriegelung · mit Bodenhülse Typ 470.10 ca. 500 mm lang · Vierkantrohr 70 x 70 mm · mit aufgeschweißter Stahlkappe · Höhe über Flur 900 mm · feuerverzinkt und weiß beschichtet mit drei rot reflektierenden Leuchtstreifen

Dieser Pfosten eignet sich ideal zum Absperren von Plätzen, Einfahrten, Straßen- und Fußgängerbereichen usw.

Typ	Ausführung	Gewicht kg	Art.-Nr.	EUR	KS
470 FB	ohne Öse	ca. 12	**42 05 100 146**	**85,80**	▷ H193
470 FB/1	mit 1 Öse	ca. 12	**42 00 001 281**	**87,90**	▷ H193
470 FB/2	mit 2 Ösen	ca. 12	**42 00 001 282**	**88,40**	▷ H193

Absperrpfosten 470 FUHB

vierkant · **umlegbar** · **mit Dreikantverschluss** · nach DIN 3223 · mit Blattfeder, die selbsttätig einrastet und verriegelt · **zum Einbetonieren** · mit Bodenhülse Typ 470.60 ca. 400 mm Unterflur · Vierkantrohr 70 x 70 mm · mit aufgeschweißter Stahlkappe · Höhe über Flur 900 mm · feuerverzinkt und weiß beschichtet mit drei rot reflektierenden Leuchtstreifen

Ein Absperrpfosten für den harten Alltag. Der wartungsfreie Blattfederverschluss lässt sich jederzeit schnell und mühelos mit einem DIN-Dreikantschlüssel öffnen.

Typ	Ausführung	Gewicht kg	Art.-Nr.	EUR	KS
470 FUHB	ohne Öse	ca. 11	**42 05 100 148**	**114,20**	▷ H193
470 FUHB/1	mit 1 Öse	ca. 11	**42 00 001 288**	**119,00**	▷ H193
470 FUHB/2	mit 2 Ösen	ca. 11	**42 00 001 289**	**120,00**	▷ H193

Absperrpfosten 470 UZHB

vierkant · **umlegbar** · **zum Einbetonieren** · mit Bodenhülse 470.60, ca. 400 mm Unterflur · **mit Profilzylinderschloss u. drei Schlüsseln** · feuerverzinkt und weiß beschichtet · mit drei rot reflektierenden Leuchtstreifen · Vierkantrohr 70 x 70 mm · mit aufgeschweißter Stahlkappe · Höhe 900 mm Überflur

Ein sehr standsicherer Absperrpfosten, nicht nur für den privaten Bereich.

Art.-Nr.	EUR	KS
42 05 100 150	**124,80**	▷ H193

Bodenhülse 470.10

extra · zum sicheren Deponieren des herausgenommenen Pfostens · 70 x 70 mm

Gewicht kg	Art.-Nr.	EUR	KS
ca. 3	**42 00 001 283**	**13,60**	▷ H193

Absperrpfosten

vierkant · **umlegbar** · **mit Dreikantverschluss** · nach DIN 3223 · mit Blattfeder, die selbsttätig einrastet und verriegelt · **für Dübelbefestigung** · mit Bodenplatte 100 x 150 mm · Vierkantrohr 70 x 70 mm · mit aufgeschweißter Stahlkappe · Höhe über Flur 900 mm · feuerverzinkt und weiß beschichtet mit drei rot reflektierenden Leuchtstreifen

Ein Absperrpfosten für den harten Alltag. Massive korrosionsgeschütze (feuerverzinkte) Scharnierbodenplatte mit starken Scharnierbolzen und stabiler, reißfester Halterung.

Typ	Ausführung	Gewicht kg	Art.-Nr.	EUR	KS
470 FUB	ohne Öse	ca. 9	**42 05 100 147**	**101,00**	▷ H193
470 FUB/1	mit 1 Öse	ca. 9	**42 00 001 286**	**106,00**	▷ H193
470 FUB/2	mit 2 Ösen	ca. 9	**42 00 001 287**	**107,00**	▷ H193

Absperrpfosten vollversenkbar
Stahlrohr 70 x 70 mm · 900 mm Überflur · mit Dreikantverschluss nach DIN 3223 · Bodenhülse 80 x 80 x 3 mm · Gesamtlänge: ca. 1100 mm · feuerverzinkt · mit weiß / rot reflektierenden Leuchtstreifen

Gewicht kg	Art.-Nr.	EUR	KS
16,5	**42 00 001 716**	**143,30**	▷ H193

Absperrpfosten vollversenkbar
Stahlrohr 70 x 70 mm · 900 mm Überflur · mit Profilzylinderschloss · mit Bodenhülse 80 x 80 x 3 mm · Gesamtlänge: ca. 1100 mm · feuerverzinkt · mit weiß / rot reflektierenden Leuchtstreifen

Gewicht kg	Art.-Nr.	EUR	KS
16,5	**42 00 001 717**	**151,70**	▷ H193

Absperrpfosten 470 B
vierkant · **ortsfest** · **zum Einbetonieren** · mit Erdanker · Gesamtlänge 1300 mm · Stahlrohr 70 x 70 mm · mit aufgeschweißter Stahlkappe · Höhe über Flur 900 mm · feuerverzinkt und weiß beschichtet mit drei rot reflektierenden Leuchtstreifen

Ein sehr stabiler Begrenzungspfosten, für alle Bereiche einsetzbar, ideal auch als Absperrkettenpfosten.

Typ	Ausführung	Gewicht kg	Art.-Nr.	EUR	KS
470 B	ohne Öse	ca. 7	**42 05 100 144**	**42,90**	▷ H193
470 B/1	mit 1 Öse	ca. 7	**42 00 001 277**	**45,00**	▷ H193
470 B/2	mit 2 Ösen	ca. 7	**42 00 001 278**	**45,50**	▷ H193

Absperrpfosten 470 PB
vierkant · **ortsfest** · **für Dübelbefestigung** · mit Bodenplatte 100 x 150 mm · Stahlrohr 70 x 70 mm · mit aufgeschweißter Stahlkappe · Höhe über Flur 900 mm · feuerverzinkt und weiß beschichtet mit drei rot reflektierenden Leuchtstreifen

Ein sehr stabiler Begrenzungspfosten, für alle Bereiche einsetzbar, ideal auch als Absperrkettenpfosten.

Typ	Ausführung	Gewicht kg	Art.-Nr.	EUR	KS
470 PB	ohne Öse	ca. 6	**42 05 100 145**	**49,40**	▷ H193
470 PB/1	mit 1 Öse	ca. 6	**42 00 001 279**	**51,50**	▷ H193
470 PB/2	mit 2 Ösen	ca. 6	**42 00 001 280**	**52,00**	▷ H193

Mit ▷ gekennzeichnete Artikel sind keine Lagerartikel, die Beschaffung erfolgt in der Regel innerhalb einer Woche.

Absperr-Stilpfosten
aus Stahlrundrohr Ø 76 mm · ca. 950 mm Überflur, feuerverzinkt und anthrazitgrau (RAL 7016) beschichtet · umlegbar, mit Dreikantverschluss · zum Einbetonieren, mit feuerverzinkter Bodenhülse Typ 470.60, ca. 400 mm Unterflur

Abbildung ähnlich

Gewicht kg	Art.-Nr.	EUR	KS
10,5	**42 00 001 722**	**180,90**	▹ H193

Absperrpfosten 460 B
rund · **ortsfest** · **zum Einbetonieren** · mit Erdanker · Gesamtlänge 1300 mm · Stahlrohr Ø 60 x 2,5 mm · mit aufgeschweißter Stahlkappe · Höhe über Flur 900 mm · feuerverzinkt und weiß beschichtet mit drei rot reflektierenden Leuchtstreifen

Dieser Absperr- und Kettenpfosten kann als Begrenzungspfosten von Fußgängerbereichen, Parkplätzen, Fahrbahnen, Sicherheitszonen usw. eingesetzt werden.

Typ	Ausführung	Gewicht kg	Art.-Nr.	EUR	KS
460 B	ohne Öse	ca. 5	**42 05 100 151**	**26,90**	▹ H193
460 B/1	mit 1 Öse	ca. 5	**42 00 001 274**	**28,90**	▹ H193
460 B/2	mit 2 Ösen	ca. 5	**42 05 100 197**	**29,50**	▹ H193

Absperrpfosten 460 PB
rund · **ortsfest** · **für Dübelbefestigung** · mit Bodenplatte, 100 x 150 mm · Stahlrohr Ø 60 x 2,5 mm · mit aufgeschweißter Stahlkappe · Höhe über Flur 900 mm · feuerverzinkt und weiß beschichtet mit drei rot reflektierenden Leuchtstreifen

Dieser Absperr- und Kettenpfosten kann als Begrenzungspfosten von Fußgängerbereichen, Parkplätzen, Fahrbahnen, Sicherheitszonen usw. eingesetzt werden.

Typ	Ausführung	Gewicht kg	Art.-Nr.	EUR	KS
460 PB	ohne Öse	ca. 5	**42 05 100 152**	**32,00**	▹ H193
460 PB/1	mit 1 Öse	ca. 5	**42 00 001 275**	**34,10**	▹ H193
460 PB/2	mit 2 Ösen	ca. 5	**42 05 100 198**	**34,60**	▹ H193

Absperrpfosten 460 FB
rund · **herausnehmbar** · **mit Dreikantverschluss** · nach DIN 3223 · selbsteinrastende Verriegelung mit Bodenhülse ca. 400 mm Unterflur · Stahlrohr Ø 60 x 2,5 mm · mit aufgeschweißter Stahlkappe · Höhe über Flur 900 mm · feuerverzinkt und weiß beschichtet mit drei rot reflektierenden Leuchtstreifen

Dieser Absperr- und Kettenpfosten kann als Begrenzungspfosten von Fußgängerbereichen, Parkplätzen, Fahrbahnen, Sicherheitszonen usw. eingesetzt werden.

Typ	Ausführung	Gewicht kg	Art.-Nr.	EUR	KS
460 FB	ohne Öse	ca. 7	**42 05 100 153**	**65,00**	▹ H193
460 FB/1	mit 1 Öse	ca. 7	**42 00 001 276**	**67,10**	▹ H193
460 FB/2	mit 2 Ösen	ca. 7	**42 05 100 199**	**67,60**	▹ H193

Abbildung ähnlich

Absperr-Stilpfosten
aus Stahlrundrohr Ø 76 mm · ca. 950 mm Überflur, feuerverzinkt und anthrazitgrau (RAL 7016) beschichtet · ortsfest, zum Einbetonieren · mit Erdanker · Gesamtlänge ca. 1300 mm

Gewicht kg	Art.-Nr.	EUR	KS
7,5	**42 00 001 718**	**77,30**	▷ H193

Abbildung ähnlich

Absperr-Stilpfosten
aus Stahlrundrohr Ø 76 mm · ca. 950 mm Überflur, feuerverzinkt und anthrazitgrau (RAL 7016) beschichtet · ortsfest, für Dübelbefestigung · mit Bodenplatte 100 x 150 mm

Gewicht kg	Art.-Nr.	EUR	KS
6	**42 00 001 719**	**87,50**	▷ H193

Absperr-Stilpfosten
aus Stahlrundrohr Ø 76 mm · ca. 950 mm Überflur, feuerverzinkt und anthrazitgrau (RAL 7016) beschichtet · herausnehmbar, mit Dreikantverschluss nach DIN 3223 · selbsteinrastende Verriegelung · mit feuerverzinkter Bodenhülse

Gewicht kg	Art.-Nr.	EUR	KS
12	**42 00 001 720**	**145,40**	▷ H193

Abbildung ähnlich

Absperr-Stilpfosten
aus Stahlrundrohr Ø 76 mm · ca. 950 mm Überflur, feuerverzinkt und anthrazitgrau (RAL 7016) beschichtet · umlegbar, mit Dreikantverschluss
nach DIN 3223 · selbsteinrastende Verriegelung · für Dübelbefestigung ·
mit Bodenplatte 100 x 150 mm

	Art.-Nr.	EUR	KS
	42 00 001 721	**167,70**	▷ H193

Mit ▷ gekennzeichnete Artikel sind keine Lagerartikel, die Beschaffung erfolgt in der Regel innerhalb einer Woche.

Alu-Markierungsnagel
ohne Reflektoren, zum Einbetonieren

Ø mm	Schaft-Ø mm	Schaft-L. mm	Art.-Nr.	EUR	KS
100	22	65	**42 00 000 014**	**a. Anfrage** ▹	KV00

Warnfahne
Stoff aus Polyester · gemäß RSA · roter Streifen nach Tabelle 2 in DIN EN 471 · weiße Streifen nach Tabelle 1 in DIN 6171 Teil 1 · mit Holzstiel 22 x 1050 mm

L x B mm	Art.-Nr.	EUR	KS
750 x 750	**40 00 818 354**	**15,00**	G592

Schlussfahne
rote Flagge aus flatterfester PE-Folie · 30 x 30 cm · mit doppelt eingeschweißtem Runddrahtbügel und Aufhängeösen · unbedruckt

	Art.-Nr.	EUR	KS
	43 00 500 100	**3,20**	E592

Faltsignal
zur Absicherung von Kurzbaustellen · besonders platzsparend bei minimalem Gewicht · tagesleuchtend · VZ 123 · komplett mit Schutzhülle · auch mit weiteren Symbolen und Texten erhältlich wie z.B. Vermessung, Kanalarbeiten, Baumfällerarbeiten

Seitenlänge mm	Gewicht g	Art.-Nr.	EUR	KS
700	1800	**42 00 001 585**	**156,00** ▹	E190

Fahrradbügelparker
verschraubt · platzsparendes Parken der Fahrräder durch abwechselnde Tief-/Hochstellung · Radabstand 350 mm · stabile, feuerverzinkte Stahlkonstruktion mit robusten Rundrohr-Bügeln Ø 18 mm · wahlweise für ein- oder zweiseitige Radeinstellung · Bügelabstand für Reifenbreite bis 55 mm · zur Reihenverbindung und Bodenbefestigung geeignet · zerlegt im Karton, Schrauben und Montageanleitung beiliegend · einfache Montage

Ausführung	Anzahl Radstände	L x T mm	Art.-Nr.	EUR	KS
1-seitig	2	700 x 550	**90 00 489 020**	**63,00**	G790
1-seitig	3	1050 x 550	**90 00 489 021**	**75,00**	G790
1-seitig	4	1400 x 550	**90 00 489 022**	**89,50**	G790
1-seitig	5	1750 x 550	**90 00 489 023**	**114,50**	G790
1-seitig	6	2100 x 550	**90 00 489 024**	**134,00**	G790
2-seitig	10	1750 x 710	**90 00 489 025**	**216,00**	G790
2-seitig	12	2100 x 710	**90 00 489 026**	**248,00**	G790

Leitkegelkappe
inkl. 2 Notglieder zum Einstecken in PVC-Leitkegel ab einer Höhe von 500 mm · zum Befestigen von Absperrketten

Art.-Nr.	VE	EUR	KS
42 00 000 002	6	**a. Anfrage**	▷ KV00

Fahrbahnmarkierungsfolie
Dünnschicht · Rollenlänge 100 m

Breite mm	Farbe	Art.-Nr.	EUR	KS
120	gelb	**42 00 002 062**	**185,70**	▷ J592
120	weiß	**42 00 002 063**	**185,70**	▷ J592
150	gelb	**42 00 002 064**	**231,95**	▷ J592

Primer
7 Liter · für Fahrbahnmarkierungsfolie

Art.-Nr.	EUR	KS
42 00 002 065	**74,20**	▷ J592

Rundstahlkette DIN 5685
feuerverzinkt · C-Glieder · VE = 1 Bund

Typ	Kettennennstärke mm	Länge m	Art.-Nr.	EUR	KS
C 40	4,0	30	**10 00 131 104**	**44,60**	▷ G792
C 60	6,0	30	**10 00 131 106**	**90,60**	▷ G792
C 80	8,0	30	**10 00 131 108**	**141,90**	▷ G792

Absperrkette
mit geraden langen Gliedern · kältebeständig · überfahrsicher und nicht stromleitend · 100 % UV-beständig · VE = 1 Bund

Farbe	Kettenstärke mm	Länge m	Art.-Nr.	EUR	KS
gelb/schwarz	6	25	**10 00 131 200**	**19,80**	E790
rot/weiß	6	30	**10 00 131 202**	**21,00**	E790

Notglied
aus Nylon · für Kettenstärke 6 mm

Farbe	Kettenstärke mm	Art.-Nr.	VE	EUR	KS
rot	6	**10 00 131 235**	10	**0,70**[1)]	E790
schwarz	6	**10 00 131 236**	10	**0,70**[1)]	E790

[1)] Preis per St.

Mit ▷ gekennzeichnete Artikel sind keine Lagerartikel, die Beschaffung erfolgt in der Regel innerhalb einer Woche.

Schnurpfahl

roh · aus handelsüblichem Stahl St37 · mit angeschmiedeter Spitze

Andere Abmessungen auf Anfrage.

Ø mm	Länge mm	Gewicht kg	Art.-Nr.	EUR	KS
16	1000	ca. 1,6	**42 00 001 315**	**3,09**	▷ T590
18	1000	ca. 2,0	**42 00 001 317**	**3,91**	▷ T590
18	1200	ca. 2,4	**42 00 001 318**	**4,22**	▷ T590
20	1000	ca. 2,5	**42 00 001 320**	**4,53**	▷ T590
20	1200	ca. 3,0	**42 00 001 321**	**5,05**	▷ T590

Richtschnurhalter

zum Aufstecken auf Schnurpfähle · passend für alle Schnurpfähle · mit Seilführung

Ausführung	Art.-Nr.	EUR	KS
Kunststoff	**42 00 001 853**	**26,80**	▷ H193

Absperrband

extrem reißfest · 80 mm breit · umweltfreundlich · à 500 m im Spenderkarton

Ausführung	Art.-Nr.	EUR	KS
rot/weiß geblockt	**40 00 818 330**	**12,50**	F591
gelb/schwarz geblockt	**40 00 818 331**	**20,50**	F591

Leitkegel

tagesleuchtend

Art.-Nr.	**40 00 818 343**	**40 00 818 345**	**40 00 818 347**
Höhe mm	320	500	750
Ausführung	tagesleuchtend, 1 Streifen	tagesleuchtend, 2 Streifen	tagesleuchtend, 2 Streifen
Gewicht kg	0,54	1,20	3,10
Standfläche cm	23 x 23	29 x 29	40 x 40

Art.-Nr.	EUR	KS
40 00 818 343	**8,50**	G992
40 00 818 345	**11,00**	G992
40 00 818 347	**32,50**	F591

Leitkegel TL

BAST geprüft, 2 Streifen · Folie Typ 1 · BAST geprüft · reflektierend · geeignet für den Straßenbau

Art.-Nr.	**40 00 818 353**	**40 00 818 355**
Höhe mm	500	750
Gewicht kg	3,20	5,80
Standfläche cm	33 x 33	45 x 45

Art.-Nr.	EUR	KS
40 00 818 353	**30,50**	F591
40 00 818 355	**57,00**	F591

Baustellenwarnleuchte
MonoLight LED · zweiseitig · nach EN 12352 · Linsendurchmesser 180 mm · Leuchtenkopf drehbar · Blink-/Dauerlicht · Dämmerungsautomatik · fest montierter Halter für senkrechte Rohrbefestigung · passende Batterien Art. 40 00 901 995 1 Stück

Lichtfarbe	Art.-Nr.	EUR	KS
gelb	**40 00 818 266**	**14,60**	F591
rot	**40 00 818 267**	**14,60**	F591

Warnleuchte SOLOLite LED
Dämmerungsautomatik · Umschaltung Blink-/Dauerlicht · Batteriewechsel ohne Abmontieren der Leuchte · Betrieb mit nur einer Batterie 4 R 25 · niedriger Stromverbrauch · langlebige Leuchtdioden, statt Glühlampen · **zweiseitig** · **mit Halterung Secura 52**, zur Befestigung z.B. an Gerüsten, Bauzäunen, etc. bis Ø 50 mm und 50 mm · Blinkfrequenz ca. 60 min-¹ · Gewicht 0,74 kg (inkl. Halterung Secura)

Betriebszeiten:

bei 1 x 7 Ah	**bei 1 x 50 Ah**
Blinklicht: 500 h	Blinklicht: 4600 h
Dauerlicht: 120 h	Dauerlicht: 1100 h

Farbe	Gewicht kg	Art.-Nr.	EUR	KS
gelb	0,74	**42 00 000 272**	**11,00** ▷	J194
rot	0,74	**42 00 000 273**	**11,00** ▷	J194

Universalschlüssel
für Baustellenleuchte

passend für	Art.-Nr.	EUR	KS
Baustellenleuchte	**40 00 818 295**	**4,10**	T590

Blockbatterie 4R25
passend für Baustellenleuchten und Handscheinwerfer · Zink / Kohle 7 AH

Spannung V	Art.-Nr.	EUR	KS
6	**40 00 901 995**	**3,50**	E591

Laterneneisen Berliner Modell
mit Sicherheitsbügel · angeschmiedete Spitze · rot lackiert

Länge mm	Ø mm	Art.-Nr.	VE	EUR	KS
1250	12	**40 00 818 341**	10	**4,90**	E591

Mit ▷ gekennzeichnete Artikel sind keine Lagerartikel, die Beschaffung erfolgt in der Regel innerhalb einer Woche.

Schaftrohr
verzinkt · 40 x 40 x1,5 mm

Länge mm	Art.-Nr.	EUR	KS
2000	**42 00 002 054**	**11,20**	▷ J592
2500	**42 00 002 055**	**14,00**	▷ J592
3000	**42 00 002 056**	**16,80**	▷ J592
3500	**42 00 002 057**	**19,60**	▷ J592

Schilderklemme
für Rundrohr 42 mm und Vierkantrohr 40 x 40 mm · Kunststoff rot

	Art.-Nr.	EUR	KS
	40 00 818 348	**4,80**	U590

TL-Warnleuchte Euro-Nitra LED

BAST geprüft · doppelseitiger Lichtaustritt

Ausführung	Art.-Nr.	EUR	KS
gelb	**42 00 002 058**	**17,95**	▷ J592
rot	**42 00 002 059**	**17,95**	▷ J592

TL-Balkenleuchte BaKo-Light LED
BAST geprüft · doppelseitiger Lichtaustritt

Ausführung	Art.-Nr.	EUR	KS
gelb	**42 00 002 060**	**28,70**	▷ J592
rot	**42 00 002 061**	**28,70**	▷ J592

Baustellenwarnleuchte
Nitra LED · zweiseitig · nach EN 12352 · Linsendurchmesser 180 mm · Leuchtenkopf drehbar · Blink-/Dauerlicht · Dämmerungsautomatik · fest montierter Halter für senkrechte Rohrbefestigung · passende Batterien Art. 40 00 901 995 2 Stück

Lichtfarbe	Art.-Nr.	EUR	KS
gelb	**40 00 818 263**	**18,30**	F591
rot	**40 00 818 264**	**18,30**	F591

Grabenbrücke

für den sicheren Übergang über Gräben und Kanäle · platzsparender Transport sowie die Lagerung sind beide Geländer herausnehmbar · diese Grabenbrücke entspricht der Arbeitsstätten- und ZTV-SA-Verordnung

L x B mm	Gewicht kg	Art.-Nr.	EUR	KS
1700 x 1000	45	**42 00 001 650**	**174,07**	▷ H193
2200 x 1000	55	**42 00 001 651**	**202,91**	▷ H193
2700 x 1000	70	**42 00 001 652**	**294,58**	▷ H193
3200 x 1000	100	**42 00 001 653**	**323,42**	▷ H193

Grabenbrücke

aus Kunststoff · belastbar mit bis zu 44 t · eine Verbindung mehrerer Elemente ist durch Stahlklammern möglich · Einzelradlast: 6 t bei 700 mm Grabenbreite · rutschfeste Oberfläche

L x B mm	Gewicht kg	Typ	Art.-Nr.	EUR	KS
1500 x 500	44	Mittelstück	**42 00 001 710**	**334,75**	▷ H193
1500 x 500	23	Endstück	**42 00 001 711**	**386,25**	▷ H193

Grabenbrücke aus Aluminium

aus verzinktem Stahlgestell · der Belag besteht aus rutschfestem Aluminium-Tränenblech (4/5 mm) · die Bordbretter sind aus Aluminium-Vierkantrohr und mit der Stahl-Unterkonstruktion fest verschraubt · Seitenränder sind mit rot-weiß-roten Reflektoren ausgestattet

Die Grabenbrücke entspricht der Arbeitsstätten- und ZTV-SA-Verordnung · Tragfähigkeit 200 kg/m²

Länge mm	Breite mm	Gewicht kg	Art.-Nr.	EUR	KS
1700	1000	54	**42 00 001 723**	**468,00**	▷ H193
2200	1000	67	**42 00 001 724**	**509,00**	▷ H193
2700	1000	79	**42 00 001 725**	**818,00**	▷ H193
3200	1000	92	**42 00 001 726**	**1133,00**	▷ H193

Schilderpfosten

feuerverzinkt · mit Kunststoffkappe

Typ	Stahlrohr-Ø mm	Länge mm	Gewicht kg	Art.-Nr.	EUR	KS
463.25	60	2500	ca. 6,5	**42 05 100 164**	**17,60**	▷ H193
463.30	60	3000	ca. 7,5	**42 05 100 165**	**22,90**	▷ H193
463.35	60	3500	ca. 8,5	**42 05 100 166**	**26,30**	▷ H193
463.40	60	4000	ca. 9,5	**42 05 100 167**	**29,50**	▷ H193
473.25	76	2500	ca. 9	**42 05 100 168**	**31,80**	▷ H193
473.30	76	3000	ca. 10	**42 05 100 169**	**36,95**	▷ H193
473.35	76	3500	ca. 12	**42 05 100 170**	**42,30**	▷ H193
473.40	76	4000	ca. 14	**42 05 100 171**	**47,40**	▷ H193

Rohrschelle

für Rohrpfosten · feuerverzinkt

Typ	Rohr-Ø mm	Lochabstand mm	Gewicht kg	Art.-Nr.	VE	EUR	KS
464.07	60	70	ca. 0,30	**42 00 001 294**	50	**1,95**	▷ H193
464.35	60	350	ca. 0,40	**42 00 001 295**	25	**3,40**	▷ H193
464.50	60	500	ca. 0,50	**42 00 001 296**	25	**3,80**	▷ H193
464.70	60	700	ca. 0,55	**42 00 001 297**	25	**5,15**	▷ H193
464.90	60	900	ca. 0,60	**42 00 001 298**	25	**5,25**	▷ H193
474.07	76	70	ca. 0,50	**42 00 001 299**	50	**2,80**	▷ H193
474.35	76	350	ca. 0,60	**42 00 001 300**	25	**3,80**	▷ H193
474.50	76	500	ca. 0,70	**42 00 001 301**	25	**4,35**	▷ H193
474.70	76	700	ca. 0,75	**42 00 001 302**	25	**5,05**	▷ H193
474.90	76	900	ca. 0,80	**42 00 001 303**	25	**5,80**	▷ H193

Mit ▷ gekennzeichnete Artikel sind keine Lagerartikel, die Beschaffung erfolgt in der Regel innerhalb einer Woche.

TL-Fußplatte

geprüft nach TL-Aufstellvorrichtung 97 · in Verbindung mit TL-Absperrschranken, TL-Schaftrohren, Schrankenzäunen und an Bauzäunen einsetzbar · für Baken nicht verwendbar · aus Kunstoffrecycling, mit abgerundeten Kanten und 2 seitlichen Tragegriffen · Einstecköffnungen: 60 x 60 mm Vierkant · 40 x 40 mm Vierkant

L x B mm	Gewicht kg	Art.-Nr.	VE	EUR	KS
800 x 400	28	**42 00 000 557**	30	**14,00**	▷ L730

Transport- und Lagergestell Simplex

für 20 Absturzsicherungen 2.000 mm oder 2.400 mm · stapelfähig · verzinkt

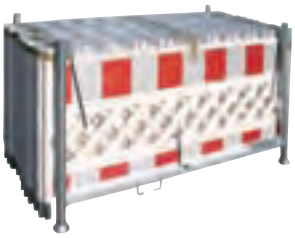

Art.-Nr.	EUR	KS
42 00 002 053	**279,80**	▷ J592

Leitzylinder Euroduck

der Leitzylinder (Ø 100 mm) besteht aus rotem Kunststoff mit reflektierenden Ringen · durch seine Überfahrbarkeit, wobei weder der Zylinder noch das Fahrzeug beschädigt wird, ist er sehr vielseitig einsetzbar, z. B. in Parkhäusern, auf Parkplätzen, Einstellplätzen, als Fahrbahnteiler, an Engpässen, etc. (nicht zum permanenten Überfahren) · der Leitzylinder kann aufgeklebt oder aufgedübelt werden und wird komplett mit Fuß geliefert

Höhe mm	reflekt.-Ring	Gewicht kg	Art.-Nr.	EUR	KS
450	1	2,0	**42 00 000 007**	**a. Anfrage**	▷ KV00
750	2	2,2	**42 00 000 008**	**a. Anfrage**	▷ KV00
1000	2	2,5	**42 00 000 009**	**a. Anfrage**	▷ KV00

Ersatzfuß für Leitzylinder Euroduck

Befestigungsdübel auf Anfrage (je Fuß werden 4 Dübel benötigt VE = 10 Stk.)

Ø mm	Höhe mm	Gewicht kg	Art.-Nr.	EUR	KS
ca. 255	ca. 55	ca. 1,7	**42 00 000 069**	**a. Anfrage**	▷ KV00

Klebeplatte

Heißkleber · für Leitzylinderfuß

Ø mm	Art.-Nr.	EUR	KS
260	**42 00 000 070**	**a. Anfrage**	▷ KV00

Schilderständer

aus Stahlrohr · Füße schwenkbar · mit Tafelrohr und zwei Schilderklemmen · einfache Montage der Schilder

Ausführung	Höhe m	Gewicht kg	Art.-Nr.	EUR	KS
verzinkt	bis 2,10	ca. 11,0	**42 00 001 313**	**52,60**	▷ J194

Absperr- und Signaltechnik, Verkehrszeichen, Bauzäune

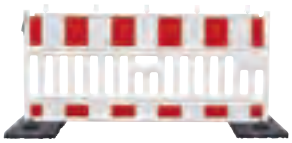

TL-Absturzsicherung Pro G
mobile Absturzsicherung Pro-G aus Kunststoff · mit retroreflektierender Folie RA1 A · witterungsbeständig und wartungsfrei

L x H mm	Art.-Nr.	EUR	KS
2000 x 1000	**42 00 002 045**	**123,95**	▷ J592

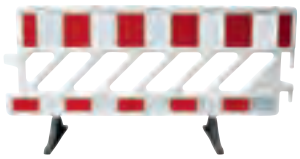

Absperrschranke
aus HDPE · mit drehbarem Fuß · mit retroreflektierender Folie RA1 A

L x H mm	Art.-Nr.	EUR	KS
2000 x 1050	**42 00 002 046**	**140,95**	▷ J592

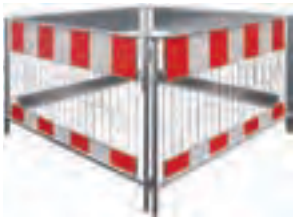

Schachtschutzgitter
verzinkt

L x H mm	Art.-Nr.	EUR	KS
1000 x 1000	**42 00 002 047**	**333,35**	▷ J592
1500 x 1500	**42 00 002 048**	**377,20**	▷ J592

Sicherheits-Leitbakensystem
geprüft nach TL-Leitbaken · doppelseitig · bestimmt für Fußplatte TL56

Folie	Art.-Nr.	EUR	KS
RA1 A	**42 00 002 049**	**41,00**	▷ J592
RA2 C	**42 00 002 050**	**70,20**	▷ J592

Transport- und Lagergestell
für 60 bis 72 Baken

	Art.-Nr.	EUR	KS
	42 00 002 051	**367,55**	▷ J592

Bakenfußplatte TL56/Ka
aus Recycling-Kunststoff · Einstecköffnungen in mm: 40x40, 41x41 / Ø 43, 60x60, 2 x Ø 45 · Batteriefach

L x B x H mm	Gewicht kg	Art.-Nr.	EUR	KS
895 x 440 x 115	28,5	**42 00 002 052**	**19,15**	▷ J592

Mit ▷ gekennzeichnete Artikel sind keine Lagerartikel, die Beschaffung erfolgt in der Regel innerhalb einer Woche.